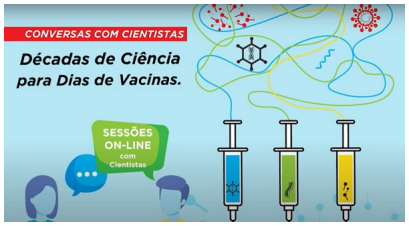

Na sequência da iniciativa ciência Viva "Conversas com Cientistas - Décadas de Ciência para Dias de V

Vejam o vídeo... {youtube}G3GhD_dhFLk|600|450|0{/youtube}