

AGRUPAMENTO DE ESCOLAS DE VILELA



CrITÉrios de AvaliaÇão

11º Ano

Curso Profissional TécnicO de GestãO e ProgramaçãO InformáTicos

Portaria 916/2005 de 26 de setembro

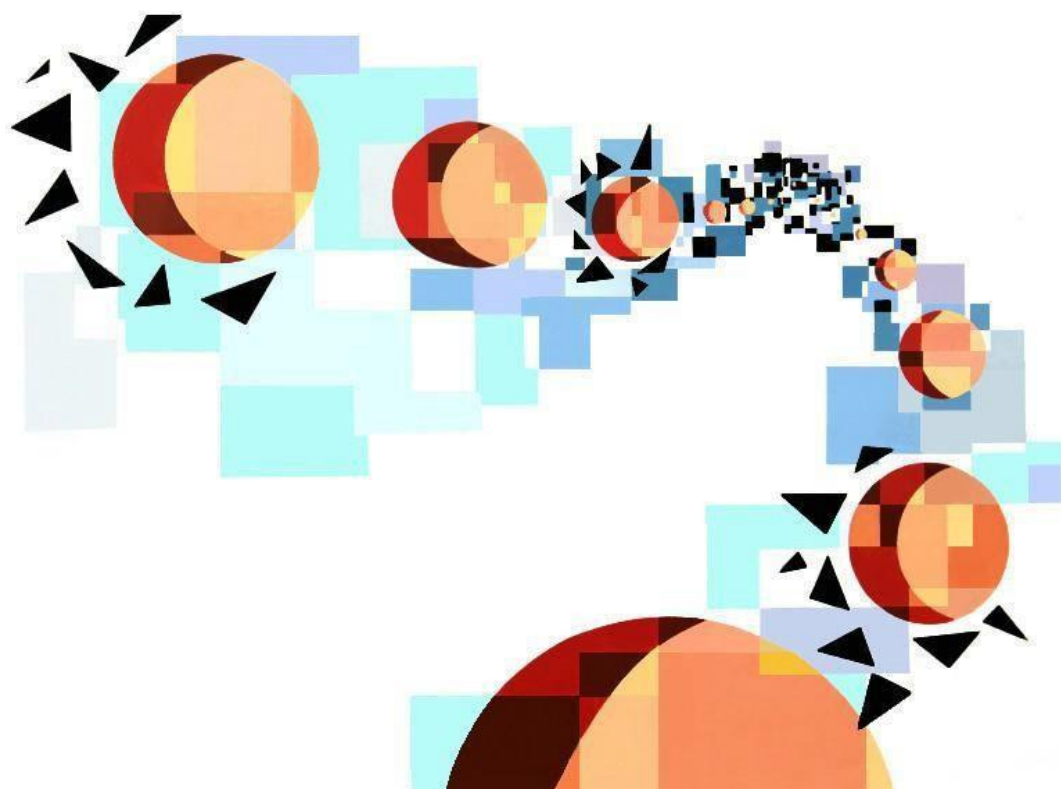

Introdução

A avaliação é uma das mais importantes ferramentas à disposição dos professores para alcançar o principal objetivo da escola: fazer todos os estudantes avançar. É importante encontrar caminhos para medir a qualidade das aprendizagens e oferecer alternativas para uma evolução mais segura.

Uma das condições para a construção de uma avaliação formativa é a de que os objetivos pedagógicos sejam claros e os critérios de avaliação sejam conhecidos e assimilados pelos atores envolvidos no processo de ensino-aprendizagem

O Diretor do AEV



Albino Martins Nogueira Pereira



Figura 1 – Esquema conceitual do Perfil dos Alunos à Saída da Escolaridade Obrigatória.

Português

Valores para o século XXI		Áreas de Competência		
Liberdade	Linguagens e Textos			
	Informação e Comunicação			
Responsabilidade e Integridade	Pensamento crítico e Pensamento criativo			
	Raciocínio e Resolução de problemas			
Cidadania e Participação	Saber científico, técnico e tecnológico			
	Relacionamento Interpessoal			
Excelência e Exigência	Desenvolvimento pessoal e autonomia			
	Bem-estar, saúde e ambiente			
Curiosidade, Reflexão e Inovação	Sensibilidade estética e artística			
	Consciência e domínio do corpo			
Instrumentos de avaliação				
Grelha de observação em sala de aula	15%	Testes de avaliação	40%	85%
		Análise de trabalhos de grupo e/ou individuais	20%	
		Grelha de desempenho oral	10%	
		Análise do processo de aprendizagem	15%	

Inglês

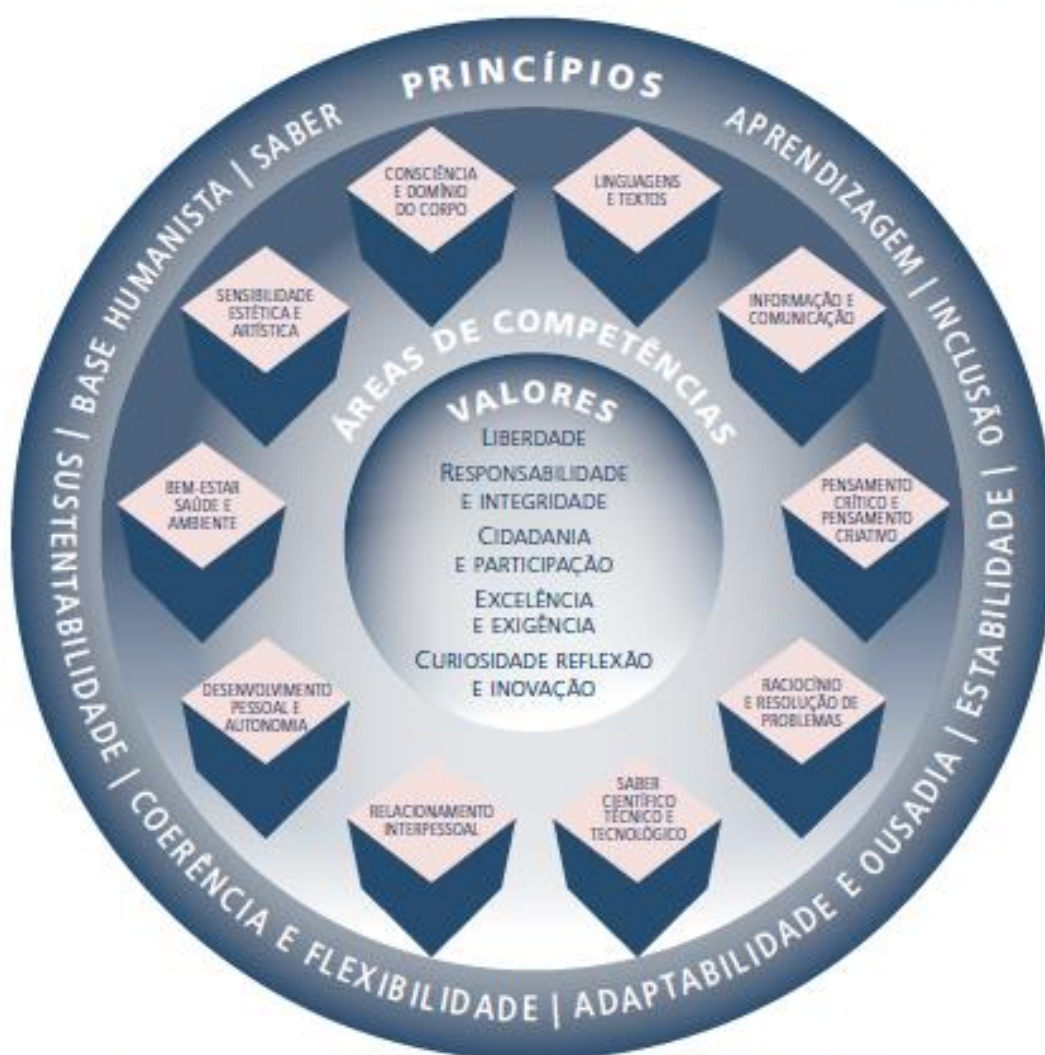
Valores para o século XXI		Áreas de Competência		
Liberdade	Linguagens e Textos			
	Informação e Comunicação			
Responsabilidade e Integridade	Pensamento crítico e Pensamento criativo			
	Raciocínio e Resolução de problemas			
Cidadania e Participação	Saber científico, técnico e tecnológico			
	Relacionamento Interpessoal			
Excelência e Exigência	Desenvolvimento pessoal e autonomia			
	Bem-estar, saúde e ambiente			
Curiosidade, Reflexão e Inovação	Sensibilidade estética e artística			
	Consciência e domínio do corpo			
Instrumentos de avaliação				
Grelha de observação em sala de aula	15%	Testes de avaliação e/ou Trabalhos de grupo/ individual	50%	85%
		Análise do processo de aprendizagem	25%	
		Grelha de observação Oralidade	10%	

Área de Integração

Valores para o século XXI		Áreas de Competência		
Liberdade	Linguagens e Textos			
	Informação e Comunicação			
Responsabilidade e Integridade	Pensamento crítico e Pensamento criativo			
	Raciocínio e Resolução de problemas			
Cidadania e Participação	Saber científico, técnico e tecnológico			
	Relacionamento Interpessoal			
Excelência e Exigência	Desenvolvimento pessoal e autonomia			
	Bem-estar, saúde e ambiente			
Curiosidade, Reflexão e Inovação	Sensibilidade estética e artística			
Instrumentos de avaliação				
Grelha de observação em sala de aula	15%	Testes de ¹ avaliação	25%	85%
		Análise de trabalhos Individuais/pares/grupo	50%	
		Grelha de observação: Interesse e empenho nas atividades propostas; Qualidade da participação.	10%	

¹ Em determinados módulos de cariz mais prático este instrumento de avaliação pode ser substituído por um trabalho individual ou de grupo, sendo a ponderação de 75%

Educação Física

Valores para o século XXI		Áreas de Competência		
Liberdade	Linguagens e Textos			
	Informação e Comunicação			
Responsabilidade e Integridade	Pensamento crítico e Pensamento criativo			
	Raciocínio e Resolução de problemas			
Cidadania e Participação	Saber científico, técnico e tecnológico			
	Relacionamento Interpessoal			
Excelência e Exigência	Desenvolvimento pessoal e autonomia			
	Bem-estar, saúde e ambiente			
Curiosidade, Reflexão e Inovação	Sensibilidade estética e artística			
	Consciência e domínio do corpo			
Instrumentos de avaliação				
Grelha de observação em sala de aula	15%	Testes de avaliação	10%	85%
		Fit Escola	15%	
		Grelha de observação: Comportamento na tarefa	10%	
		Grelha de observação: Aquisição das ações técnicas e táticas	50%	

Matemática

Valores para o século XXI		Áreas de Competência		
Liberdade	Linguagens e Textos			
	Informação e Comunicação			
Responsabilidade e Integridade	Pensamento crítico e Pensamento criativo			
	Raciocínio e Resolução de problemas			
Cidadania e Participação	Saber científico, técnico e tecnológico			
	Relacionamento Interpessoal			
Excelência e Exigência	Desenvolvimento pessoal e autonomia			
	Bem-estar, saúde e ambiente			
Curiosidade, Reflexão e Inovação	Sensibilidade estética e artística			
	Consciência e domínio do corpo			
Instrumentos de avaliação				
Grelha de observação dos Valores do Século XXI	15%	Testes de avaliação e/ou Questões de aula	40%	85%
		Análise de trabalhos de pesquisa/ Análise de trabalhos de produção	35%	
		Grelha de observação das Atitudes do Saber Ser e Saber Estar	10%	

Física e Química

Valores para o século XXI		Áreas de Competência		
Liberdade		Linguagens e Textos		
		Informação e Comunicação		
Responsabilidade e Integridade		Pensamento crítico e Pensamento criativo		
		Raciocínio e Resolução de problemas		
Cidadania e Participação		Saber científico, técnico e tecnológico		
		Relacionamento Interpessoal		
Excelência e Exigência		Desenvolvimento pessoal e autonomia		
		Bem-estar, saúde e ambiente		
Curiosidade, Reflexão e Inovação		Sensibilidade estética e artística		
		Consciência e domínio do corpo		
Instrumentos de avaliação				
Grelha de observação em sala de aula	15%	Testes de avaliação	45%	85%
		Análise de trabalho orientado de produção escrita ou oral	40%	
		Análise de relatórios		

Arquitetura de Computadores

Valores para o século XXI		Áreas de Competência		
Liberdade	Linguagens e Textos			
	Informação e Comunicação			
Responsabilidade e Integridade	Pensamento crítico e Pensamento criativo			
	Raciocínio e Resolução de problemas			
Cidadania e Participação	Saber científico, técnico e tecnológico			
	Relacionamento Interpessoal			
Excelência e Exigência	Desenvolvimento pessoal e autonomia			
	Bem-estar, saúde e ambiente			
Curiosidade, Reflexão e Inovação	Sensibilidade estética e artística			
	Consciência e domínio do corpo			
Instrumentos de avaliação				
Grelha de observação em sala de aula	15%	Testes/Análise de trabalhos individuais ou de grupo	50%	85%
		Análise do trabalho desenvolvido em sala de aula (fichas de trabalho, relatórios, portefólios e pesquisa)	30%	
		Grelha de observação da participação oral individual na aula	5%	

Programação de Sistemas de Informação

Valores para o século XXI		Áreas de Competência		
Liberdade	Linguagens e Textos			
	Informação e Comunicação			
Responsabilidade e Integridade	Pensamento crítico e Pensamento criativo			
	Raciocínio e Resolução de problemas			
Cidadania e Participação	Saber científico, técnico e tecnológico			
	Relacionamento Interpessoal			
Excelência e Exigência	Desenvolvimento pessoal e autonomia			
	Bem-estar, saúde e ambiente			
Curiosidade, Reflexão e Inovação	Sensibilidade estética e artística			
	Consciência e domínio do corpo			
Instrumentos de avaliação				
Grelha de observação em sala de aula	15%	Testes/Análise de trabalhos individuais ou de grupo	50%	85%
		Análise do trabalho desenvolvido em sala de aula (fichas de trabalho, relatórios, portefólios e pesquisa)	30%	
		Grelha de observação da participação oral individual na aula	5%	

Sistemas Operativos

Valores para o século XXI		Áreas de Competência		
Liberdade	Linguagens e Textos			
	Informação e Comunicação			
Responsabilidade e Integridade	Pensamento crítico e Pensamento criativo			
	Raciocínio e Resolução de problemas			
Cidadania e Participação	Saber científico, técnico e tecnológico			
	Relacionamento Interpessoal			
Excelência e Exigência	Desenvolvimento pessoal e autonomia			
	Bem-estar, saúde e ambiente			
Curiosidade, Reflexão e Inovação	Sensibilidade estética e artística			
	Consciência e domínio do corpo			
Instrumentos de avaliação				
Grelha de observação em sala de aula	15%	Testes/Análise de trabalhos individuais ou de grupo	50%	85%
		Análise do trabalho desenvolvido em sala de aula (fichas de trabalho, relatórios, portefólios e pesquisa)	30%	
		Grelha de observação da participação oral individual na aula	5%	

Redes de Computadores

Valores para o século XXI		Áreas de Competência		
Liberdade	Linguagens e Textos			
	Informação e Comunicação			
Responsabilidade e Integridade	Pensamento crítico e Pensamento criativo			
	Raciocínio e Resolução de problemas			
Cidadania e Participação	Saber científico, técnico e tecnológico			
	Relacionamento Interpessoal			
Excelência e Exigência	Desenvolvimento pessoal e autonomia			
	Bem-estar, saúde e ambiente			
Curiosidade, Reflexão e Inovação	Sensibilidade estética e artística			
	Consciência e domínio do corpo			
Instrumentos de avaliação				
Grelha de observação em sala de aula	15%	Testes/Análise de trabalhos individuais ou de grupo	50%	85%
		Análise do trabalho desenvolvido em sala de aula (fichas de trabalho, relatórios, portefólios e pesquisa)	30%	
		Grelha de observação da participação oral individual na aula	5%	