

AGRUPAMENTO DE ESCOLAS DE VILELA



# **CrITÉrios de AvaliaÇão**

## **11º Ano**

### **Curso Profissional**

### **TécnicO de MultimÉdia**

Portaria 74-A/2013 de 15 de fevereiro

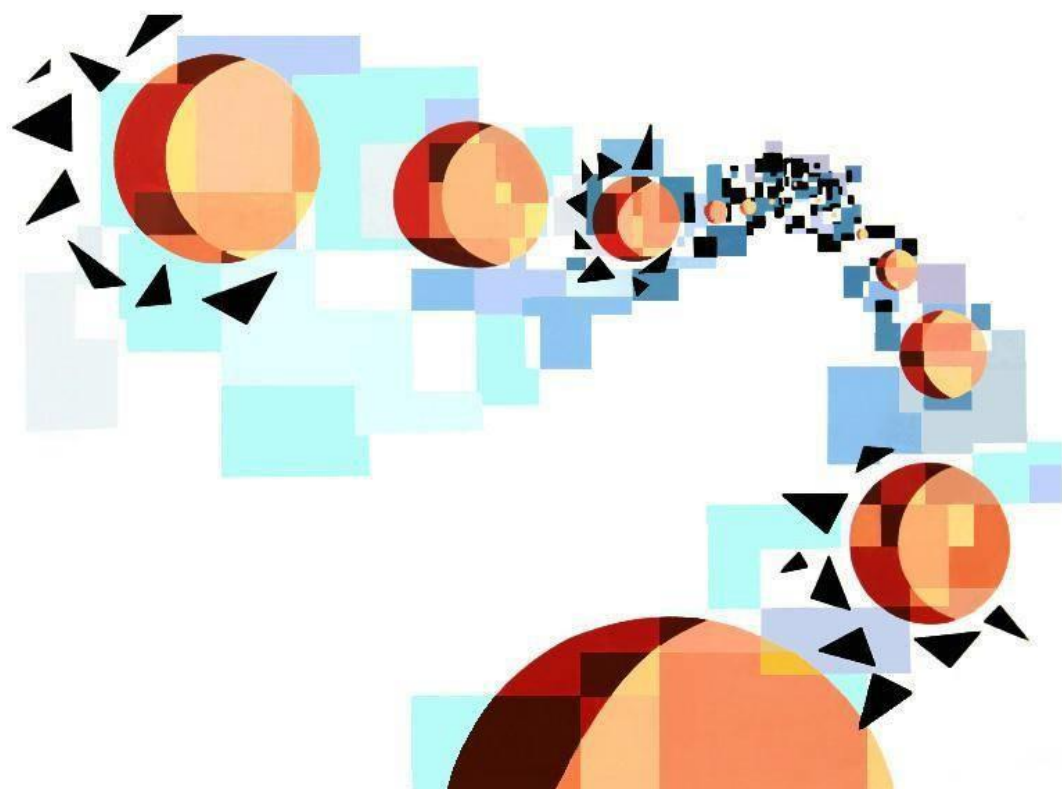

## Introdução

A avaliação é uma das mais importantes ferramentas à disposição dos professores para alcançar o principal objetivo da escola: fazer todos os estudantes avançar. É importante encontrar caminhos para medir a qualidade das aprendizagens e oferecer alternativas para uma evolução mais segura.

Uma das condições para a construção de uma avaliação formativa é a de que os objetivos pedagógicos sejam claros e os critérios de avaliação sejam conhecidos e assimilados pelos atores envolvidos no processo de ensino-aprendizagem

O Diretor do AEV



Albino Martins Nogueira Pereira



Figura 1 – Esquema conceitual do Perfil dos Alunos à Saída da Escolaridade Obrigatória.

## Português

Valores para o século XXI		Áreas de Competência		
Liberdade	Linguagens e Textos			
	Informação e Comunicação			
Responsabilidade e Integridade	Pensamento crítico e Pensamento criativo			
	Raciocínio e Resolução de problemas			
Cidadania e Participação	Saber científico, técnico e tecnológico			
	Relacionamento Interpessoal			
Excelência e Exigência	Desenvolvimento pessoal e autonomia			
	Bem-estar, saúde e ambiente			
Curiosidade, Reflexão e Inovação	Sensibilidade estética e artística			
	Consciência e domínio do corpo			
Instrumentos de avaliação				
Grelha de observação em sala de aula	<b>15%</b>	Testes de avaliação	<b>40%</b>	<b>85%</b>
		Análise de trabalhos de grupo e/ou individuais	<b>20%</b>	
		Grelha de desempenho oral	<b>10%</b>	
		Análise do processo de aprendizagem	<b>15%</b>	

## Inglês

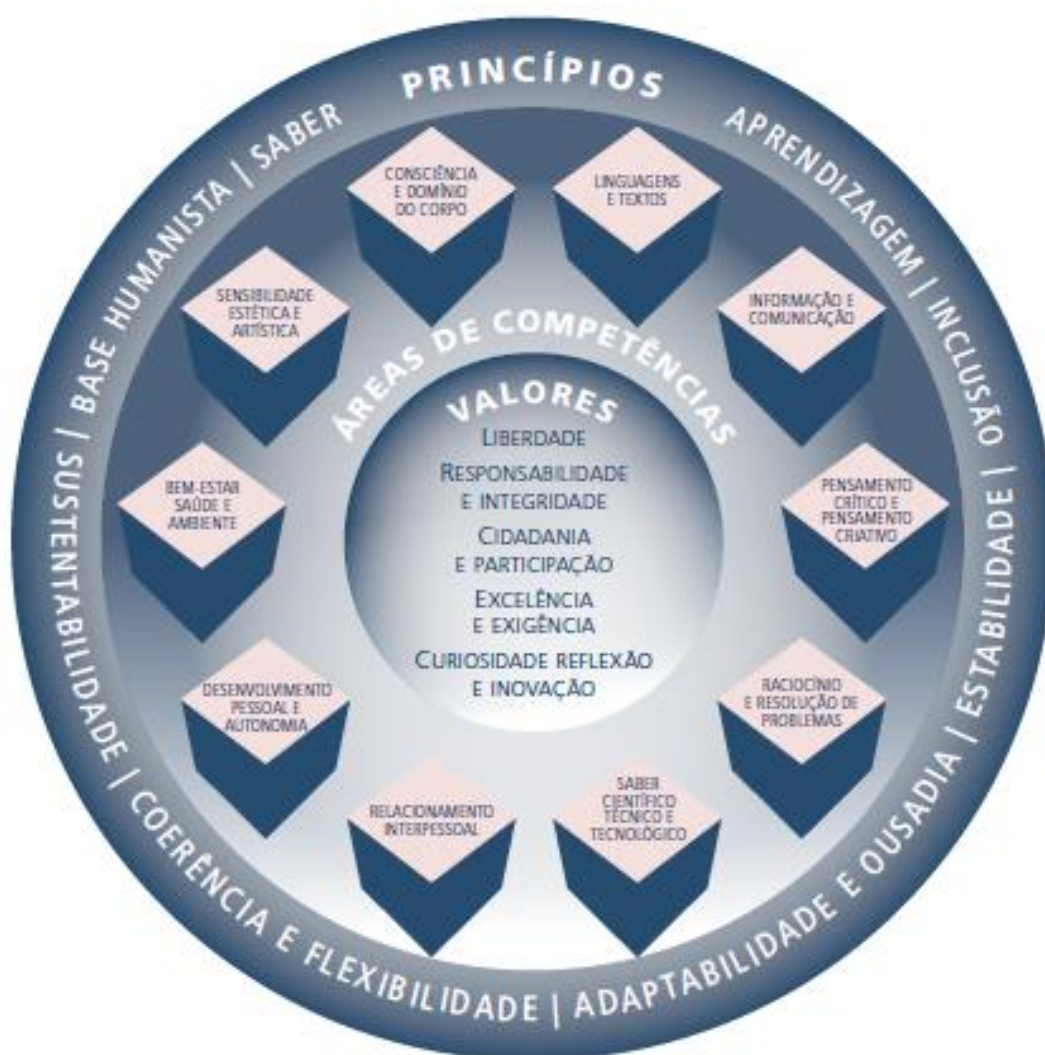
Valores para o século XXI		Áreas de Competência		
Liberdade	Linguagens e Textos			
	Informação e Comunicação			
Responsabilidade e Integridade	Pensamento crítico e Pensamento criativo			
	Raciocínio e Resolução de problemas			
Cidadania e Participação	Saber científico, técnico e tecnológico			
	Relacionamento Interpessoal			
Excelência e Exigência	Desenvolvimento pessoal e autonomia			
	Bem-estar, saúde e ambiente			
Curiosidade, Reflexão e Inovação	Sensibilidade estética e artística			
	Consciência e domínio do corpo			
Instrumentos de avaliação				
Grelha de observação em sala de aula	<b>15%</b>	Testes de avaliação e/ou Trabalhos de grupo/ individual	<b>50%</b>	<b>85%</b>
		Análise do processo de aprendizagem	<b>25%</b>	
		Grelha de observação Oralidade	<b>10%</b>	

## Área de Integração

Valores para o século XXI		Áreas de Competência		
Liberdade	Linguagens e Textos			
	Informação e Comunicação			
Responsabilidade e Integridade	Pensamento crítico e Pensamento criativo			
	Raciocínio e Resolução de problemas			
Cidadania e Participação	Saber científico, técnico e tecnológico			
	Relacionamento Interpessoal			
Excelência e Exigência	Desenvolvimento pessoal e autonomia			
	Bem-estar, saúde e ambiente			
Curiosidade, Reflexão e Inovação	Sensibilidade estética e artística			
Instrumentos de avaliação				
Grelha de observação em sala de aula	<b>15%</b>	Testes de <sup>1</sup> avaliação	<b>25%</b>	<b>85%</b>
		Análise de trabalhos Individuais/pares/grupo	<b>50%</b>	
		Grelha de observação: Interesse e empenho nas atividades propostas; Qualidade da participação.	<b>10%</b>	

<sup>1</sup> Em determinados módulos de cariz mais prático este instrumento de avaliação pode ser substituído por um trabalho individual ou de grupo, sendo a ponderação de 75%

## Educação Física

Valores para o século XXI		Áreas de Competência		
Liberdade	Linguagens e Textos			
	Informação e Comunicação			
Responsabilidade e Integridade	Pensamento crítico e Pensamento criativo			
	Raciocínio e Resolução de problemas			
Cidadania e Participação	Saber científico, técnico e tecnológico			
	Relacionamento Interpessoal			
Excelência e Exigência	Desenvolvimento pessoal e autonomia			
	Bem-estar, saúde e ambiente			
Curiosidade, Reflexão e Inovação	Sensibilidade estética e artística			
	Consciência e domínio do corpo			
Instrumentos de avaliação				
Grelha de observação em sala de aula	<b>15%</b>	Testes de avaliação	<b>10%</b>	<b>85%</b>
		Fit Escola	<b>15%</b>	
		Grelha de observação: Comportamento na tarefa	<b>10%</b>	
		Grelha de observação: Aquisição das ações técnicas e táticas	<b>50%</b>	

## Matemática

Valores para o século XXI		Áreas de Competência		
Liberdade	Linguagens e Textos			
	Informação e Comunicação			
Responsabilidade e Integridade	Pensamento crítico e Pensamento criativo			
	Raciocínio e Resolução de problemas			
Cidadania e Participação	Saber científico, técnico e tecnológico			
	Relacionamento Interpessoal			
Excelência e Exigência	Desenvolvimento pessoal e autonomia			
	Bem-estar, saúde e ambiente			
Curiosidade, Reflexão e Inovação	Sensibilidade estética e artística			
	Consciência e domínio do corpo			
Instrumentos de avaliação				
Grelha de observação dos Valores do Século XXI	<b>15%</b>	Testes de avaliação e/ou Questões de aula	<b>40%</b>	<b>85%</b>
		Análise de trabalhos de pesquisa/ Análise de trabalhos de produção	<b>35%</b>	
		Grelha de observação das Atitudes do Saber Ser e Saber Estar	<b>10%</b>	

## Física

Valores para o século XXI		Áreas de Competência		
Liberdade		Linguagens e Textos		
		Informação e Comunicação		
Responsabilidade e Integridade		Pensamento crítico e Pensamento criativo		
		Raciocínio e Resolução de problemas		
Cidadania e Participação		Saber científico, técnico e tecnológico		
		Relacionamento Interpessoal		
Excelência e Exigência		Desenvolvimento pessoal e autonomia		
		Bem-estar, saúde e ambiente		
Curiosidade, Reflexão e Inovação		Sensibilidade estética e artística		
		Consciência e domínio do corpo		
Instrumentos de avaliação				
Grelha de observação em sala de aula	<b>15%</b>	Testes de avaliação	<b>45%</b>	<b>85%</b>
		Análise de trabalho orientado de produção escrita ou oral	<b>40%</b>	
		Análise de relatórios		



## História e Cultura das Artes

Valores para o século XXI		Áreas de Competência		
Liberdade		Linguagens e Textos		
		Informação e Comunicação		
Responsabilidade e Integridade		Pensamento crítico e Pensamento criativo		
		Raciocínio e Resolução de problemas		
Cidadania e Participação		Saber científico, técnico e tecnológico		
		Relacionamento Interpessoal		
Excelência e Exigência		Desenvolvimento pessoal e autonomia		
		Bem-estar, saúde e ambiente		
Curiosidade, Reflexão e Inovação		Sensibilidade estética e artística		
		Consciência e domínio do corpo		
Instrumentos de avaliação				
Grelha de observação em sala de aula	<b>15%</b>	Testes de avaliação	<b>45%</b>	<b>85%</b>
		Trabalhos individuais e /ou em grupo, trabalhos de pesquisa, relatórios, trabalhos de produção escrita	<b>40%</b>	

## Técnicas de Multimédia

Valores para o século XXI		Áreas de Competência		
Liberdade	Linguagens e Textos			
	Informação e Comunicação			
Responsabilidade e Integridade	Pensamento crítico e Pensamento criativo			
	Raciocínio e Resolução de problemas			
Cidadania e Participação	Saber científico, técnico e tecnológico			
	Relacionamento Interpessoal			
Excelência e Exigência	Desenvolvimento pessoal e autonomia			
	Bem-estar, saúde e ambiente			
Curiosidade, Reflexão e Inovação	Sensibilidade estética e artística			
	Consciência e domínio do corpo			
Instrumentos de avaliação				
Grelha de observação em sala de aula	<b>15%</b>	Testes/Análise de trabalhos individuais ou de grupo	<b>50%</b>	<b>85%</b>
		Análise do trabalho desenvolvido em sala de aula (fichas de trabalho, relatórios, portefólios e pesquisa)	<b>30%</b>	
		Grelha de observação da participação oral individual na aula	<b>5%</b>	

## Sistemas Informação

Valores para o século XXI		Áreas de Competência		
Liberdade	Linguagens e Textos			
	Informação e Comunicação			
Responsabilidade e Integridade	Pensamento crítico e Pensamento criativo			
	Raciocínio e Resolução de problemas			
Cidadania e Participação	Saber científico, técnico e tecnológico			
	Relacionamento Interpessoal			
Excelência e Exigência	Desenvolvimento pessoal e autonomia			
	Bem-estar, saúde e ambiente			
Curiosidade, Reflexão e Inovação	Sensibilidade estética e artística			
	Consciência e domínio do corpo			
Instrumentos de avaliação				
Grelha de observação em sala de aula	<b>15%</b>	Testes/Análise de trabalhos individuais ou de grupo	<b>50%</b>	<b>85%</b>
		Análise do trabalho desenvolvido em sala de aula (fichas de trabalho, relatórios, portefólios e pesquisa)	<b>30%</b>	
		Grelha de observação da participação oral individual na aula	<b>5%</b>	

## Design , Comunicação e Audiovisuais

Valores para o século XXI		Áreas de Competência		
Liberdade	Linguagens e Textos			
	Informação e Comunicação			
Responsabilidade e Integridade	Pensamento crítico e Pensamento criativo			
	Raciocínio e Resolução de problemas			
Cidadania e Participação	Saber científico, técnico e tecnológico			
	Relacionamento Interpessoal			
Excelência e Exigência	Desenvolvimento pessoal e autonomia			
	Bem-estar, saúde e ambiente			
Curiosidade, Reflexão e Inovação	Sensibilidade estética e artística			
	Consciência e domínio do corpo			
Instrumentos de avaliação				
Grelha de observação em sala de aula	<b>15%</b>	Grelhas de observação (Oralidade)	<b>10%</b>	<b>85%</b>
		Testes/Análise de trabalhos individuais e/ou de grupo	<b>50%</b>	
		Análise do processo	<b>25%</b>	