

AGRUPAMENTO DE ESCOLAS DE VILELA



CrITÉrios de AvaliaÇão

10º Ano

LÍnguas e Humanidades

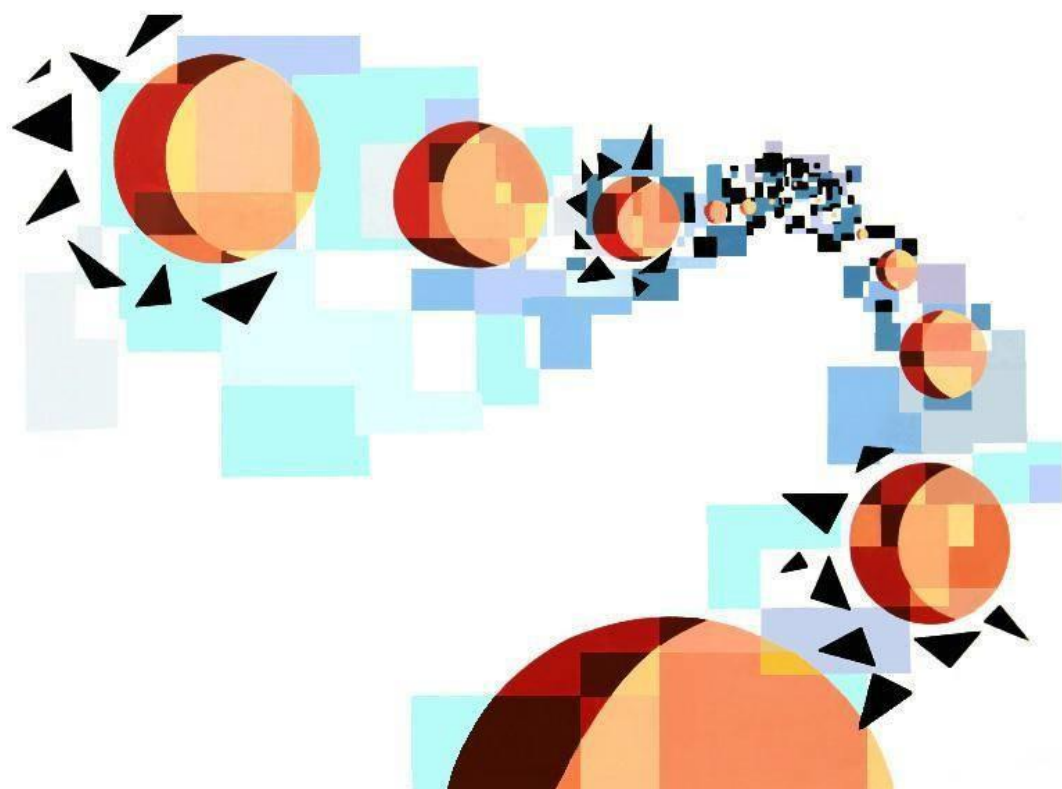

IntroduÇo

A avaliaÇo   uma das mais importantes ferramentas   disposiÇo dos professores para alcanÇar o principal objetivo da escola: fazer todos os estudantes avanÇar.   importante encontrar caminhos para medir a qualidade das aprendizagens e oferecer alternativas para uma evoluÇo mais segura.

Uma das condiÇo es para a construÇo de uma avaliaÇo formativa   a de que os objetivos pedag gicos sejam claros e os crit rios de avaliaÇo sejam conhecidos e assimilados pelos atores envolvidos no processo de ensino-aprendizagem

O Diretor do AEV

Albino Martins Nogueira Pereira



Figura 1 – Esquema conceitual do Perfil dos Alunos   Saída da Escolaridade Obrigat ria.

Português

Valores para o século XXI		Áreas de Competência		
Liberdade	Linguagens e Textos			
	Informação e Comunicação			
Responsabilidade e Integridade	Pensamento crítico e Pensamento criativo			
	Raciocínio e Resolução de problemas			
Cidadania e Participação	Saber científico, técnico e tecnológico			
	Relacionamento Interpessoal			
Excelência e Exigência	Desenvolvimento pessoal e autonomia			
	Bem-estar, saúde e ambiente			
Curiosidade, Reflexão e Inovação	Sensibilidade estética e artística			
	Consciência e domínio do corpo			
Instrumentos de avaliação				
Grelha de observação em sala de aula	15%	Testes de avaliação	50%	85%
		Trabalhos escritos realizados individualmente ou em grupo	10%	
		Grelha de desempenho oral	25%	

Inglês

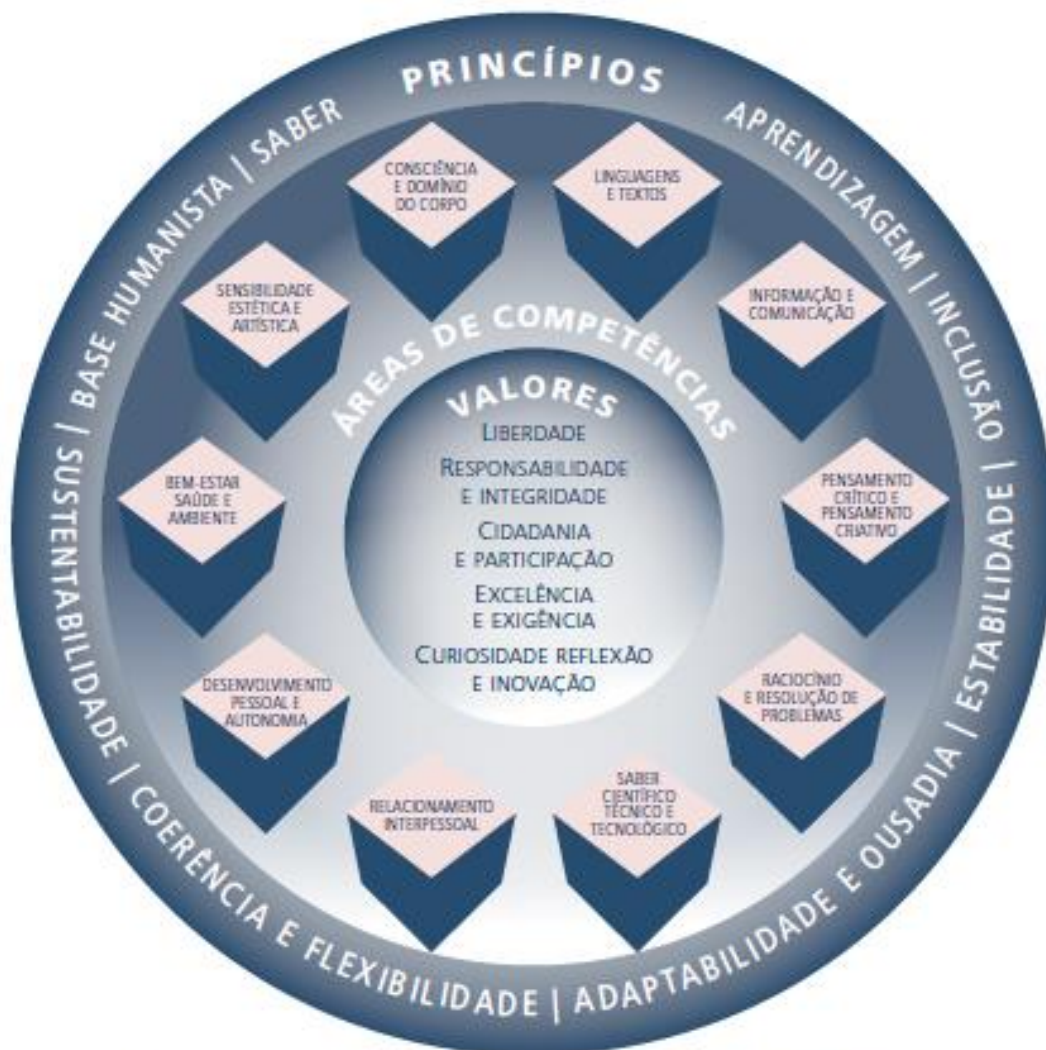
Valores para o século XXI		Áreas de Competência		
Liberdade		Linguagens e Textos		
		Informação e Comunicação		
Responsabilidade e Integridade		Pensamento crítico e Pensamento criativo		
		Raciocínio e Resolução de problemas		
Cidadania e Participação		Saber científico, técnico e tecnológico		
		Relacionamento Interpessoal		
Excelência e Exigência		Desenvolvimento pessoal e autonomia		
		Bem-estar, saúde e ambiente		
Curiosidade, Reflexão e Inovação		Sensibilidade estética e artística		
		Consciência e domínio do corpo		
Instrumentos de avaliação				
Grelha de observação em sala de aula	15%	Testes de avaliação	55%	85%
		Análise de trabalhos individuais ou de grupo		
		Grelhas de observação do desempenho oral (compreensão/expressão)	30 %	

Filosofia

Valores para o século XXI		Áreas de Competência		
Liberdade		Linguagens e Textos		
		Informação e Comunicação		
Responsabilidade e Integridade		Pensamento crítico e Pensamento criativo		
		Raciocínio e Resolução de problemas		
Cidadania e Participação		Saber científico, técnico e tecnológico		
		Relacionamento Interpessoal		
Excelência e Exigência		Desenvolvimento pessoal e autonomia		
		Bem-estar, saúde e ambiente		
Curiosidade, Reflexão e Inovação		Sensibilidade estética e artística		
		Consciência e domínio do corpo		
Instrumentos de avaliação				
Grelha de observação em sala de aula	15%	Provas de avaliação escrita/Trabalho de ensaio filosófico/Trabalho em pares/ grupo	75%	85%
		Questão aula/Fichas de trabalho e/ou		
		Grelha de observação da qualidade da participação oral, empenho e trabalho em sala de aula.	10%	

História A

Valores para o século XXI		Áreas de Competência		
Liberdade		Linguagens e Textos		
		Informação e Comunicação		
Responsabilidade e Integridade		Pensamento crítico e Pensamento criativo		
		Raciocínio e Resolução de problemas		
Cidadania e Participação		Saber científico, técnico e tecnológico		
		Relacionamento Interpessoal		
Excelência e Exigência		Desenvolvimento pessoal e autonomia		
		Bem-estar, saúde e ambiente		
Curiosidade, Reflexão e Inovação		Sensibilidade estética e artística		
		Consciência e domínio do corpo		
Instrumentos de avaliação				
Grelha de observação em sala de aula	15%	Testes de avaliação	75%	85%
		Análise de trabalhos Individuais ou Análise de trabalhos de grupo		
		Grelhas de observação em sala de aula e oralidade	10%	

Geografia A

Valores para o século XXI		Áreas de Competência		
Liberdade		Linguagens e Textos		
		Informação e Comunicação		
Responsabilidade e Integridade		Pensamento crítico e Pensamento criativo		
		Raciocínio e Resolução de problemas		
Cidadania e Participação		Saber científico, técnico e tecnológico		
		Relacionamento Interpessoal		
Excelência e Exigência		Desenvolvimento pessoal e autonomia		
		Bem-estar, saúde e ambiente		
Curiosidade, Reflexão e Inovação		Sensibilidade estética e artística		
		Consciência e domínio do corpo		
Instrumentos de avaliação				
Grelha de observação em sala de aula	15%	Testes escritos ¹	60%	85%
		Análise de trabalhos Individuais ou de grupo e Fichas de Expressão gráfica e Cartográfica	25%	

¹ Durante o ano letivo este instrumento de avaliação poderá ser substituído pela elaboração de trabalhos individuais e/ou de grupo (“Temas propostos” /” Estudo de caso”), assumindo, assim, o valor de ponderação dos testes escritos.

Matemática Aplicada às Ciências Sociais

Valores para o século XXI		Áreas de Competência		
Liberdade	Linguagens e Textos			
	Informação e Comunicação			
Responsabilidade e Integridade	Pensamento crítico e Pensamento criativo			
	Raciocínio e Resolução de problemas			
Cidadania e Participação	Saber científico, técnico e tecnológico			
	Relacionamento Interpessoal			
Excelência e Exigência	Desenvolvimento pessoal e autonomia			
	Bem-estar, saúde e ambiente			
Curiosidade, Reflexão e Inovação	Sensibilidade estética e artística			
	Consciência e domínio do corpo			
Instrumentos de avaliação				
Grelha de observação em sala de aula	15%	Testes de Avaliação	70%	85%
		Análise de conteúdos (questões de aula/Fichas formativas/ Trabalhos escritos ou orais)	10%	
		Lista de verificação de trabalho autónomo	5%	

Literatura Portuguesa

Valores para o século XXI		Áreas de Competência		
Liberdade	Linguagens e Textos			
	Informação e Comunicação			
Responsabilidade e Integridade	Pensamento crítico e Pensamento criativo			
	Raciocínio e Resolução de problemas			
Cidadania e Participação	Saber científico, técnico e tecnológico			
	Relacionamento Interpessoal			
Excelência e Exigência	Desenvolvimento pessoal e autonomia			
	Bem-estar, saúde e ambiente			
Curiosidade, Reflexão e Inovação	Sensibilidade estética e artística			
	Consciência e domínio do corpo			
Instrumentos de avaliação				
Grelha de observação em sala de aula	15%	Testes de avaliação	40%	85%
		Análise qualitativa da produção escrita	10%	
		Análise qualitativa do P.I.L.	20%	
		Grelha de desempenho oral	15%	

Educação Física

Valores para o século XXI		Áreas de Competência		
Liberdade	Linguagens e Textos			
	Informação e Comunicação			
Responsabilidade e Integridade	Pensamento crítico e Pensamento criativo			
	Raciocínio e Resolução de problemas			
Cidadania e Participação	Saber científico, técnico e tecnológico			
	Relacionamento Interpessoal			
Excelência e Exigência	Desenvolvimento pessoal e autonomia			
	Bem-estar, saúde e ambiente			
Curiosidade, Reflexão e Inovação	Sensibilidade estética e artística			
	Consciência e domínio do corpo			
Instrumentos de avaliação				
Grelha de observação em sala de aula	15%	Testes de avaliação	10%	85%
		Fit Escola	15%	
		Grelha de observação: Comportamento na tarefa	10%	
		Grelha de observação: Aquisição das ações técnicas e táticas	50%	