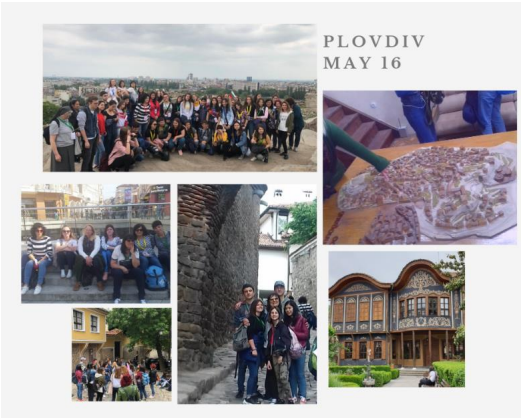

Entre os dias 13 a 17 de maio decorreu a mobilidade à Bulgária no âmbito do projeto Maths Around Us e esta orientou-se para a Matemática nos Edificos.
Participaram os alunos Pedro Castro (10VB); Leonarda Sousa (9VB); Daniela Ferreira (9RD) e Lara Barros (9RD). Estes em conjunto com os participantes da Bulgária, Espanha, Itália, Polónia e Turquia realizaram várias tarefas que iam de encontro ao tema. Podem seguir todas as atividades no Facebook aderindo ao grupo Erasmus+ 2018-2020 'Maths Around Us'

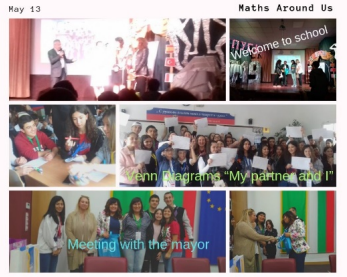
May 13
Maths Around Us
Welcome to school
Venn Diagrams "My partner and I"
Meeting with the mayor